

Contrôle – Conception OO

CPI2

Questions Cours :

- 1) Que représente l'instanciation ?
- 2) Quelles est la différence entre classe et objet ?
- 3) Quel est l'intérêt de l'héritage ? Expliquez.
- 4) Quels sont les apports de la programmation orientée objet ?

Problème

On considère que 2 salles ne peuvent porter le même nom. De plus, les cardinalités minimales sont égales à 0, ce qui permet une grande souplesse pour enregistrer des salles sans films, des films non projetés, des spectateurs nouveaux, des films non encore visionnés etc..

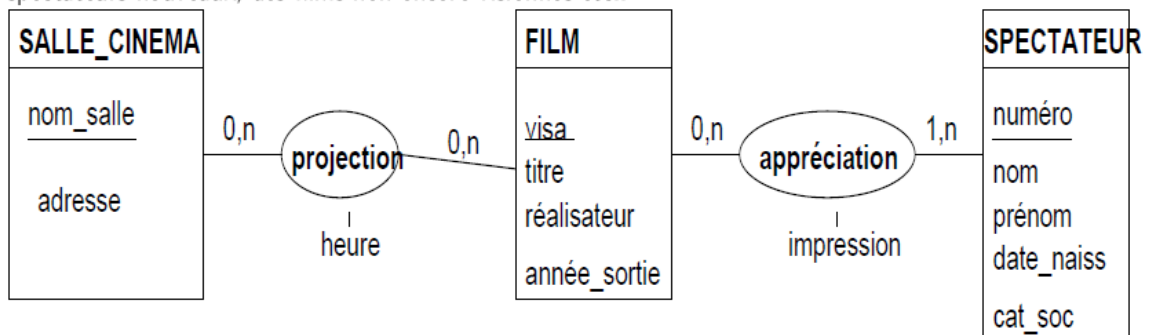

Une salle peut projeter plusieurs films dans la journée. D'où la cardinalité 0,n du côté salle_cinema dans l'association Projection.

MODÈLE RELATIONNEL :